

Nyheter vårversionen 2018

Tydligare Organisationsträd

Gammalt utseende har - plusstecken för att öppna upp



Nytt utseende – obs lägsta gren har ingen ”pilmarkering”

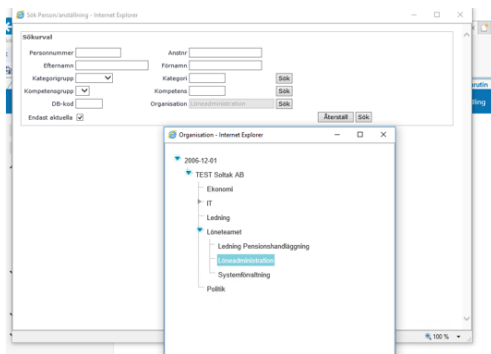
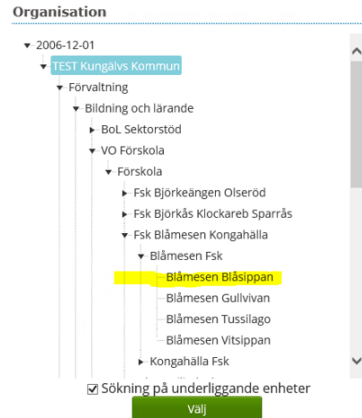

- Välj-knappen är för vissa inte kvar i bilden när man ex via anställningen gör sökningar via Organisationsträdet
- Detta förekommer på alla ställen där du skall välja från Organisationsträdet inne i applikationen
- För att kunna välja med vald Organisation markerar du grenen och klickar på Enter

För er som inne i applikationen när ni skall välja organisation via trädet och saknar knappen Välj

Gå till meny Inställningar för Kompatibilitetsmenyn

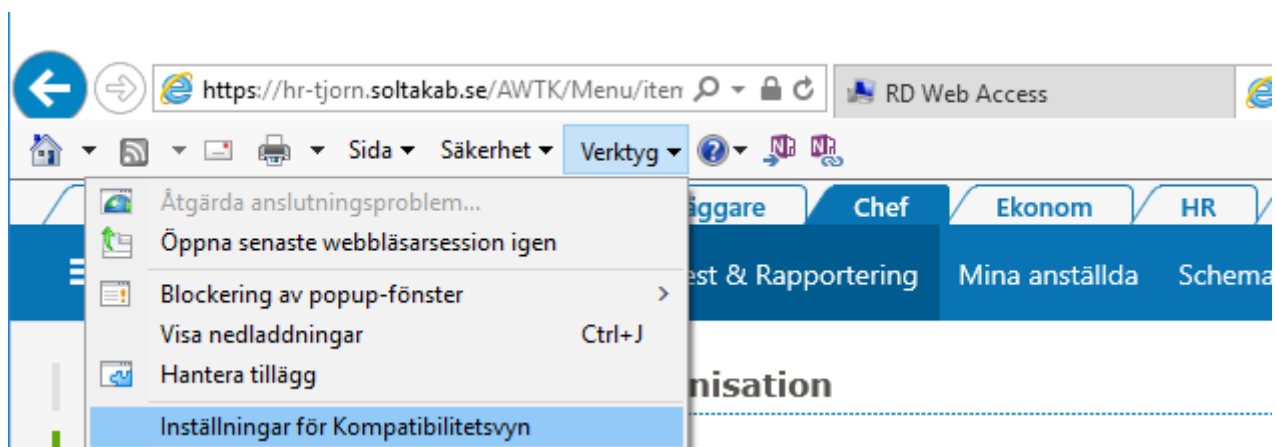

Klicka ur boken Visa intranätsplatser i Kompabilitetsvyn

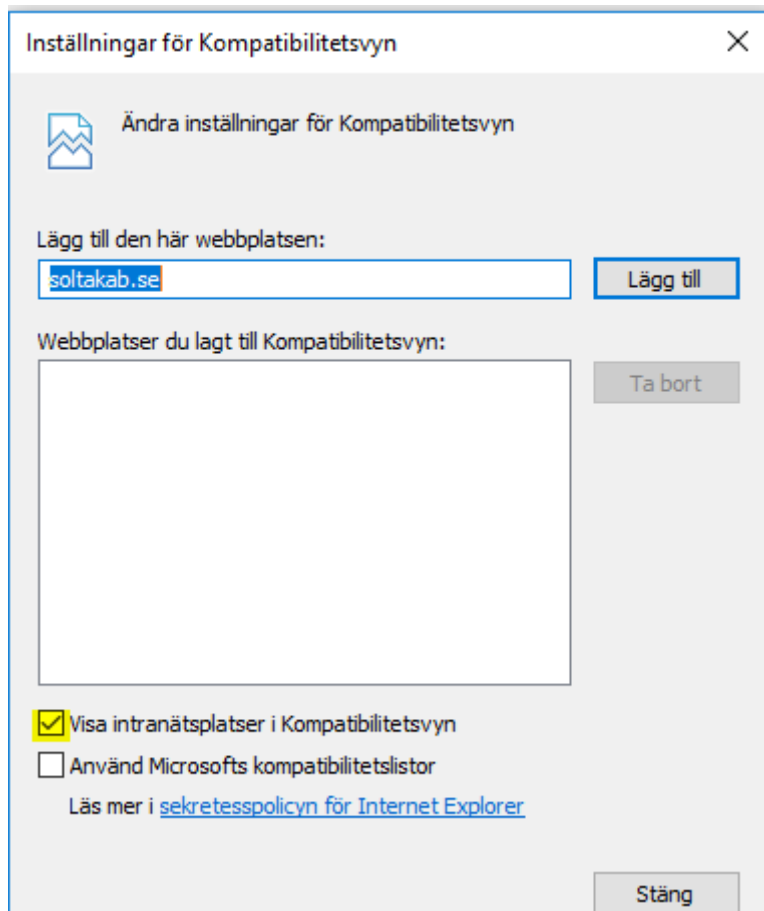

Sedan har ni Välj knappen tillbaka!

Inställningar defalutvärde Dagens datum

Förändringar är gjorda under Inställningar

Med markering Dagens datum får man de anställningar som är aktuella idag och 60 dagar tillbaka i tiden.

För nya användare är defaultinställningen Dagens datum

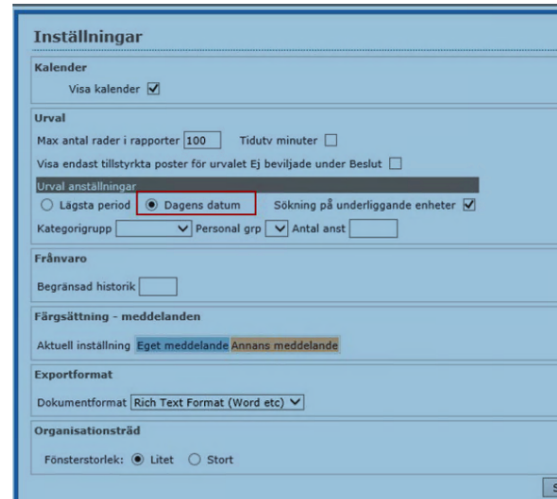

Anställningsöversikt

- Nya kolumner syns nu på anställningsöversikten ;
- Löneplac dat
- Löneplac sign
- De visas däremot inte i översikten via bemanningsöversikten

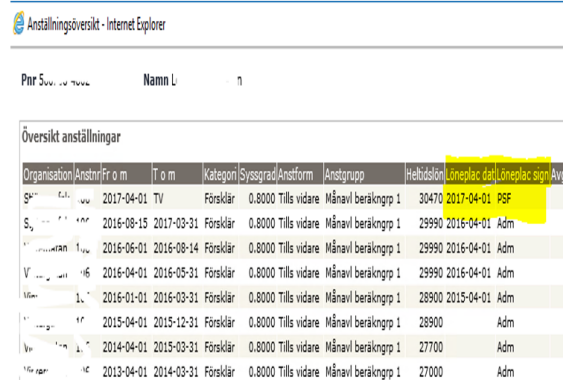

Organisation	Anstf	Fr o m	T o m	Kategori	Systgrad	Anstform	Anstgrupp	Helhidslön	Löneplac dat	Löneplac sign	Avg
S...	...	2017-04-01	TV	Förskär	0.8000	Tills vidare	Månavl beräkngp 1	30470	2017-04-01	PSF	
S...	...	2016-09-15	2017-03-31	Förskär	0.8000	Tills vidare	Månavl beräkngp 1	29990	2016-04-01	Adm	
S...	...	2016-06-01	2016-08-14	Förskär	0.8000	Tills vidare	Månavl beräkngp 1	29990	2016-04-01	Adm	
V...	...	2016-04-01	2016-05-31	Förskär	0.8000	Tills vidare	Månavl beräkngp 1	29990	2016-04-01	Adm	
V...	...	2016-01-01	2016-03-31	Förskär	0.8000	Tills vidare	Månavl beräkngp 1	28900	2015-04-01	Adm	
V...	...	2015-04-01	2015-12-31	Förskär	0.8000	Tills vidare	Månavl beräkngp 1	28900		Adm	
V...	...	2014-04-01	2015-03-31	Förskär	0.8000	Tills vidare	Månavl beräkngp 1	27700		Adm	
V...	...	2013-04-01	2014-03-31	Förskär	0.8000	Tills vidare	Månavl beräkngp 1	27000		Adm	

Simulera semester till angivet datum

Ny funktionalitet har införts för att kunna simulera semester till ett angivet datum, både Löneadm och Chef

Det nya datumfältet finns efter *Simulera*- knappen och det värde som automatiskt anges är semesterårets t o m eller anställningens avslutsdatum om det finns inom semesteråret.

Om inget datum anges, görs simuleringen till det datum som automatiskt finns i datumfältet. Genom att ange ett tidigare datum inom semesteråret och klicka på *Simulera*, beräknas semesterdagarna till och med angivet datum.

Ex 1 Öppen anställning utan bevakningsdatum

Anställning - Semesteruppgifter

Prnr/Namn: [Sök] Anst: 100001, 2018-04-01-TV, 1.0000, Systförv [Visa]

Översikt Namn /

Semester: 20180101 [Korriger] [Semesteromställning] [Simulera] 2018-12-31

Semestergrupp 1 Sem dgr/år 32

Sem ber fr o m 2018-01-01 Betalda sem dgr 32

Sem ber t o m 2018-12-31 Obetalda sem dgr

Semesterdaglön Extra sem dgr 0

Semesterlön Radiolog sem 0

Semestertillägg Sparade sem dgr 0

Rörl tillägg fg år Spar sem överg.best. 0

Semgr lön <40% lön Semesterlön

Uttagna

Bet sem dgr 0 [Korr] Obet sem dgr 0 [Korr]

Kontant ers 0 [Korr] Kont ers spar 0 [Korr]

Spar sem överg.best. [Korr] Bet sem dgr Lokal 0 [Korr]

Kvarst sem dgr tot 32.00

Frånvarodagar

Ej semgrundande 0 [Korr] Semgrundande 0 [Korr] [Detaljinfo]

Därv <40% lön

[Spara]

Ex 2 Ex med öppen anställning med bevakningsdatum som finns innan senaste verkställan. Ackarna har då beräknats utifrån bevakningsdatum och uppdaterats vid senaste verkställan av lön. Simuleradatum blir automatiskt semesterårets sista dag och simulering kan göras t o m detta datum trots bevakningsdatum.

Anställning - Semesteruppgifter

Prnr/Namn: [Sök] Anst: 101003, 2018-03-01-TV, 1.0000, Löneadm [Visa]

Översikt Namn /

Semester: 20180101 [Korriger] [Semesteromställning] [Simulera] 2018-12-31

Semestergrupp 1 Sem dgr/år 32

Sem ber fr o m 2018-03-01 Betalda sem dgr 17

Sem ber t o m 2018-08-31 Obetalda sem dgr 8

Semesterdaglön Extra sem dgr 0

Semesterlön Radiolog sem 0

Semestertillägg Sparade sem dgr 0

Rörl tillägg fg år Spar sem överg.best. 0

Semgr lön <40% lön Semesterlön

Uttagna

Bet sem dgr 0 [Korr] Obet sem dgr 0 [Korr]

Kontant ers 0 [Korr] Kont ers spar 0 [Korr]

Spar sem överg.best. [Korr] Bet sem dgr Lokal 0 [Korr]

Kvarst sem dgr tot 17.00

Frånvarodagar

Ej semgrundande 0 [Korr] Semgrundande 0 [Korr] [Detaljinfo]

Därv <40% lön

[Spara]

Anställning - Semesteruppgifter

Anställning - Semesteruppgifter

Prnr/Namn: [Sök] Anst: 101003, 2018-03-01-TV, 1.0000, Löneadm [Visa]

Översikt Namn /

Semester: 20180101 [Korriger] [Semesteromställning] [Simulera] 2018-12-31

Semestergrupp 1 Sem dgr/år 32

Sem ber fr o m 2018-03-01 Betalda sem dgr 27

Sem ber t o m 2018-08-31 Obetalda sem dgr 5

Semesterdaglön Extra sem dgr 0

Semesterlön Radiolog sem 0

Semestertillägg Sparade sem dgr 0

Rörl tillägg fg år Spar sem överg.best. 0

Semgr lön <40% lön Semesterlön

Uttagna

Bet sem dgr 14 [Korr] Obet sem dgr 0 [Korr]

Kontant ers 0 [Korr] Kont ers spar 0 [Korr]

Spar sem överg.best. [Korr] Bet sem dgr Lokal 0 [Korr]

Kvarst sem dgr tot 13.00

Frånvarodagar

Ej semgrundande 0 [Korr] Semgrundande 0 [Korr] [Detaljinfo]

Därv <40% lön

[Spara]

Ex 3 Ex med avgångsdatum på anställningen. När det finns avgångsdatum inom semesteråret, är det avgångsdatum som automatiskt anges i simuleradatum. Ingen verkställan har gjorts efter att avgångsdatum angetts, ackumulatörerna är därför ännu oförändrade.

Anställning - Semesteruppgifter

Prnr/Namn: [Sök] Anst: 101003, 2018-03-01-2018-06-30, 1.0000, Löneadm [Visa]

Översikt Namn /

Semester: 20180101 [Korriger] [Semesteromställning] [Simulera] 2018-06-30

Semestergrupp 1 Sem dgr/år 32

Sem ber fr o m 2018-03-01 Betalda sem dgr 17

Sem ber t o m 2018-06-30 Obetalda sem dgr 8

Semesterdaglön Extra sem dgr 0

Semesterlön Radiolog sem 0

Semestertillägg Sparade sem dgr 0

Rörl tillägg fg år Spar sem överg.best. 0

Semgr lön <40% lön Semesterlön

Uttagna

Bet sem dgr 0 [Korr] Obet sem dgr 0 [Korr]

Kontant ers 0 [Korr] Kont ers spar 0 [Korr]

Spar sem överg.best. [Korr] Bet sem dgr Lokal 0 [Korr]

Kvarst sem dgr tot 17.00

Frånvarodagar

Ej semgrundande 0 [Korr] Semgrundande 0 [Korr] [Detaljinfo]

Därv <40% lön

[Spara]

Anställning - Semesteruppgifter

Anställning - Semesteruppgifter

Prnr/Namn: [Sök] Anst: 101003, 2018-03-01-2018-06-30, 1.0000, Löneadm [Visa]

Översikt Namn /

Semester: 20180101 [Korriger] [Semesteromställning] [Simulera] 2018-06-30

Semestergrupp 1 Sem dgr/år 32

Sem ber fr o m 2018-03-01 Betalda sem dgr 11

Sem ber t o m 2018-06-30 Obetalda sem dgr 14

Semesterdaglön Extra sem dgr 0

Semesterlön Radiolog sem 0

Semestertillägg Sparade sem dgr 0

Rörl tillägg fg år Spar sem överg.best. 0

Semgr lön <40% lön Semesterlön

Uttagna

Bet sem dgr 4 [Korr] Obet sem dgr 0 [Korr]

Kontant ers 0 [Korr] Kont ers spar 0 [Korr]

Spar sem överg.best. [Korr] Bet sem dgr Lokal 0 [Korr]

Kvarst sem dgr tot 7.00

Frånvarodagar

Ej semgrundande 0 [Korr] Semgrundande 0 [Korr] [Detaljinfo]

Därv <40% lön

[Spara]

Schemaregistrering

- När du registrerar klockslag i schema men missar att fylla i klockslag From eller Tom visas en felsignal. Tidigare har signalerna kommit först vid *Spara*.
- Nu kommer felsignal om klockslag Tom i Rast3 saknar värde

Felt
Klockslag for tom saknat

Organisation: **Nattpatrullen** Schema ID: **AA10259** Gruppnr: **1** Rad: **1** Arbete

HTidv* Ant vnr* Start vnr* Datum from* Datum tom* Helgarb

36.3300 18 1 2018-04-30 2018-09-02

Schema **Turer** **Klockslag** Visa datum Period from: Visa

Vnr	Dag	Datum	Tur-ID	From	Tom	Rast 1	Rast 2	Rast 3	Flexram	Längd
1	Mån	2018-04-30	1	21:15						10:00

Felt
Klockslag for rast3 tom saknat

Organisation: **Nattpatrullen** Schema ID: **AA10259** Gruppnr: **1** Rad: **1** Arbete

HTidv* Ant vnr* Start vnr* Datum from* Datum tom* Helgarb

36.3300 18 1 2018-04-30 2018-09-02

Schema **Turer** **Klockslag** Visa datum Period from: Visa

Vnr	Dag	Datum	Tur-ID	From	Tom	Rast 1	Rast 2	Rast 3	Flexram	Längd
1	Mån	2018-04-30	1	21:15	07:15					10:00
	Ts	2018-05-01	1	21:15	07:15	22:00	22:30	00:00	00:30	01:00

- Felsignal uppstår om du registrerar fler än 40 Tur-ID.

Felt
Schema ID TEST kan inte sparas:
Turristen sak: Maximalt antal olika Tur-ID:en är 40 stycken

Organisation: **Rönning** Schem

HTidv* Ant vnr* Start vnr*

40 12 1

Schema **Turer** **Klockslag** Visa

Vnr	Dag	Datum	Tur-ID	From	To
6	Mån	2018-02-05	36	07:00	12

- När funktionen *Skapa kopia* av ett schema användes fick, i tidigare version, fältet Organisation sitt värde från "sökdialogen" och fältet Rad ärvde sitt värde från originalet.
- Det är nu ändrat så att värdet i Organisation följer med från det kopierade schemat och fältet Rad är tomt.

Schema **Ny** Schemagrupper **Ny** Schemablad Medd & Ant Meny

Schemanamn Organisation* Schema ID Gruppnr Aktuell from Schematyp

Hemjänst Kvambacken Oar 2018-04-19 Alla Q Visa

Kategori Kategorigrupp

< Schemauppgift **Skapa kopia** Ta bort senaste sparad av Batch 2018-04-19, 08:46

Organisation: **Nattpatrullen** Schema ID: **AA10259** Gruppnr: **1** Rad: **1** Arbete

HTidv* Ant vnr* Start vnr* Datum from* Datum tom* Helgarb

36.33 18 1 2018-04-30 2018-09-02

Schema **Turer** **Klockslag** Visa datum Period from: Visa

Vnr	Dag	Datum	Tur-ID	From	Tom	Rast 1	Rast 2	Rast 3	Flexram	Längd
1	Mån	2018-04-30	1	21:15	07:15					10:00
	Ts	2018-05-01	1	21:15	07:15					10:00

Ny

Schemanamn Organisation* Schema ID* Gruppnr* Rad* Schematyp

Nattpatrullen AA10259 1 **Arbete**

HTidv* Ant vnr* Start vnr* Datum from* Datum tom* Helgarb

36.33 18 1 2018-04-30 2018-09-02

Skapa ett nytt schema Avbryt

Frånvaro: antal lätthelgdagar som reduceras visas under knappen arbetsdagar

Frånvaroororsak **Semester Betald** ▼

Datum from	Datum tom	Kl from	Kl tom	Tim/dag	Tim/mån	Omfattn	Sem fakt	Kal fakt
2018-03-26	2018-04-03					1.000		

Nytt Konto

Tillstyrkt Beviljad Beviljad

Ber mån ut Ber kalenderdgr Be

Arbetsdagar

1	2	3
2		

Lätthelgdagar

1	2	3
1		

Arbetsdagar Semester/Kompsaldo

https://hr-kungal...

Arbdgr *	Faktor	Lätthelgdagar	Anta
2	1.87	1	2.7

Avbryt

Kostnadskontrollen

- **Summauppgiften släcks vid ny markering av period eller utbetalningsdatum.**
- Summauppgift låg tidigare kvar när man inför nytt urval markerade Ej utb.dat eller utbetalningsdatum
- Detta har nu rättats och både rapport och summauppgift döljs i detta läge.

Rapport kostnadskontroll per enhet

Urvalsvillkor

Organisation	Underliggande	Ej utb.datum	Period:	Endast aktuella
	<input checked="" type="checkbox"/>			<input type="checkbox"/>

Sektorledning Välj org...

Konto	Ansvar	Projekt	Verksamhet	Aktivitet	Motpart	Objekt/Fri

Del av kod Visa sociala avg

Återställ sökvillkor Skapa rapport

Rapport kostnadskontroll per enhet

Samtliga dolda rader Dolda rader Person Godkänn

Anst	Placering	Avv tjänst	Konto Anst

Summa: 392884,43

- **Felaktig periodangivelse**
- Vid felaktig periodangivelse kunde en rapport felaktigt skapas efter man tryckt på ok.
- En korrigerig har gjorts så att någon rapport aldrig visas på skärmen efter att användaren har klickat OK på denna signal.

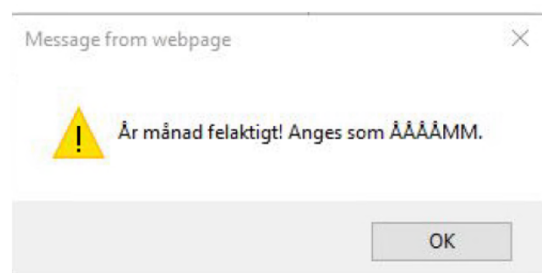

Rapport anställningsuppgifter

när fältet Schemaid org valdes med så kommer nu det i klartext

Rapport - Anställningsuppgifter

Urvalsvillkor

Välj org... 2006-12-01 /Kommun /Förvaltning /Bildn och lä/BoL Sektorst/Sektorlednin

Rapporttyp	Fält	Kategorigrupp	Kategori
Anställningsuppgifter	Schema radnr j/b Schema radnr Schemaid j/ber. Schemaid org Schemaidentitet		

Sök

Semestergroup	Anställningsgroup	Beräkningsgroup	Anställnings

Datum fr o m	Datum t o m	Signatur

Återställ sökvillkor Skapa rapport

Rapport anställning

Organisation 2006-12-01 /Kommun /Förvaltning /Bildn och lä/BoL Sektorst/Sektorlednin
Rapporttyp Anställningsuppgifter
Fält Schemaid org

Totalt antal poster i urvalet:8

Personnr	Efternamn	Förnamn	Anstnr	Signatur	SchemaID Org
5501			920010	batch	Sektorlednin